

**êsafo**

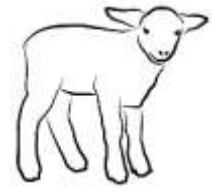

**êsafino**



**êsafido**



**anaso**



**anasino**



**anasido**



**leono**



**leonino**



**leonido**



**bovo**

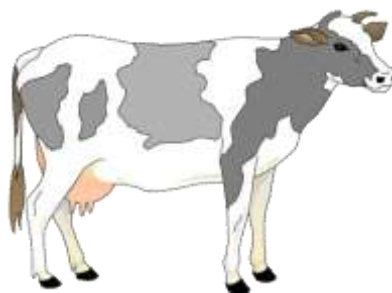

**bovino**



**bovido**



**koko**

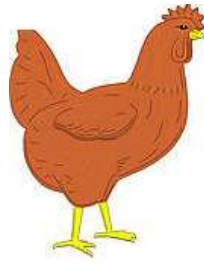

**kokino**



**kokido**



**anaso**



**anasino**



**anasido**



**leono**



**leonino**



**leonido**



**bovo**

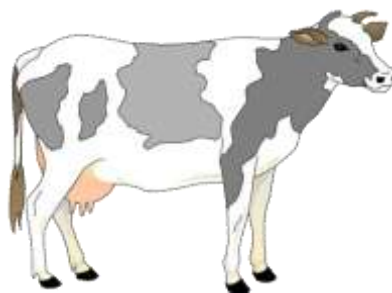

**bovino**



**bovido**

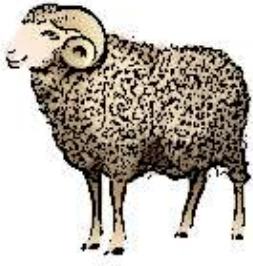

**êsafo**

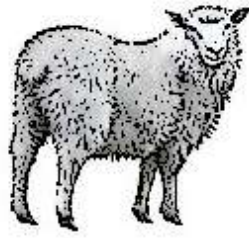

**êsafino**

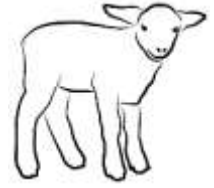

**êsafido**



**koko**

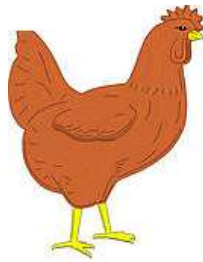

**kokino**



**kokido**



**leono**



**leonino**



**leonido**



**bovo**

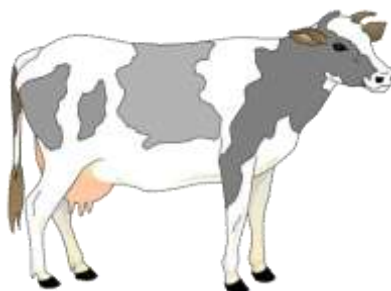

**bovino**



**bovido**

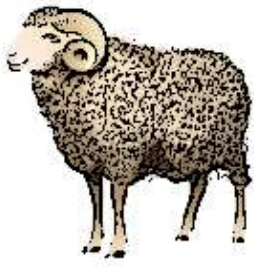

**êsafo**

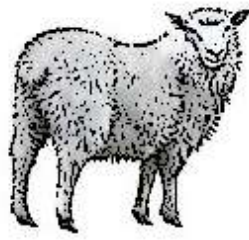

**êsafino**

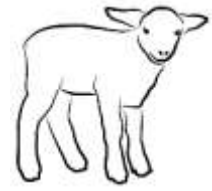

**êsafido**



**anaso**



**anasino**



**anasido**



**koko**

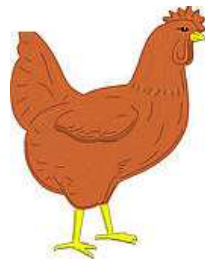

**kokino**



**kokido**



**bovo**

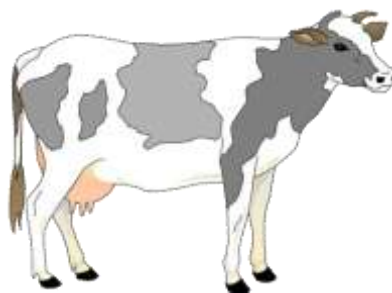

**bovino**



**bovido**

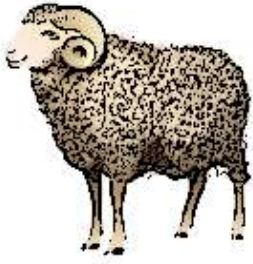

**êsafo**

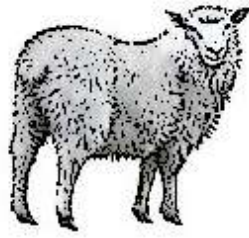

**êsafino**



**êsafido**



**anaso**



**anasino**



**anasido**



**leono**



**leonino**



**leonido**



**koko**

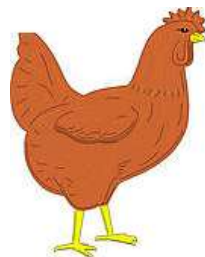

**kokino**



**kokido**

# Ludreguloj

# Bestaj familioj

## La ludocelo :

Celas kunigi 3 malsamajn kartojn el la sama familo aŭ kunigi 3 samajn kartojn.

Ekzemple :

3 malsamaj kartoj el la sama familio



3 samaj kartoj

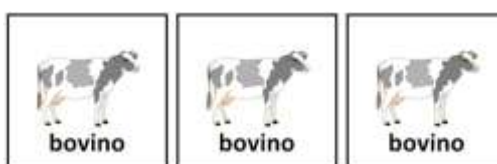

Ĝis 4 ludantoj.

Iu ludanto disdonas po 3 kartojn al ĉiuj. La ceteraj kartoj iĝas dorsflanke talono sur tablon.

La unua ludanto estas la unua maldekstre de la disdoninto.

## Por ludi :

La unua ludanto elprenas la supran karton el la talono.

Poste, li elektas karton el siaj 4 kartoj por ĵeti. Li forĵetas averse la karton sur ĵetostakon. Post la ĵeto, kiel la aliaj ludantoj, li tenas nur tri kartojn.

La sekvanta ludanto povas elpreni karton el la talono aŭ preni la videblan karton el la ĵetostako.

La partio daŭras laŭvice ĝis iu ludanto decidas haltigi la partion.

## Fino de la partio :

Kiam ĉiu ludanto ludis minimume unu fojon, iu ludanto post sia ludago povas peti halton de la partio. Li ne plu ludos kaj li atendas dum la aliaj ludas lastfoje. Poste ĉiuj ludantoj surtabligas siajn kartojn kaj endas kalkuli poentojn.

## Ekzemploj por kalkuli poentojn :

3 kartoj el malsamaj familioj

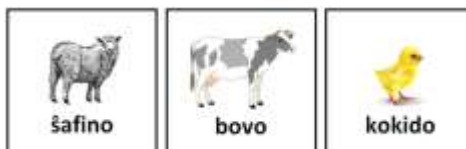

**1 poento**

2 kartoj el la sama familio



**2 poentoj**

2 samaj kartoj



**2 poentoj**

3 kartoj el la sama familio



**3 poentoj**

3 malsamaj kartoj el la sama familio



**4 poentoj**

3 samaj kartoj



**4 poentoj**

Post kvin partioj (aŭ pli se vi deziras), la ludanto kiu akiris la plej multe da poentoj gajnas.

Aŭtoro : isabellesaulnier@outlook.fr

Resumo :



**leono**



**leonino**



**leonido**



**anaso**



**anasino**



**anasido**



**bovo**

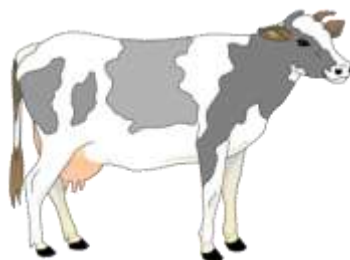

**bovino**



**bovido**

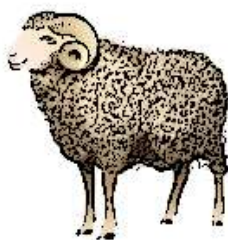

**ŝafo**

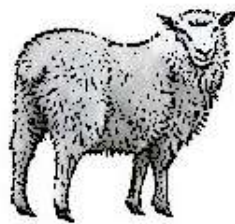

**ŝafino**



**ŝafido**



**koko**

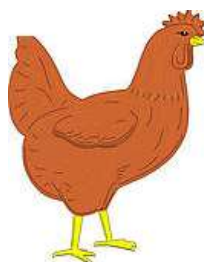

**kokino**



**kokido**